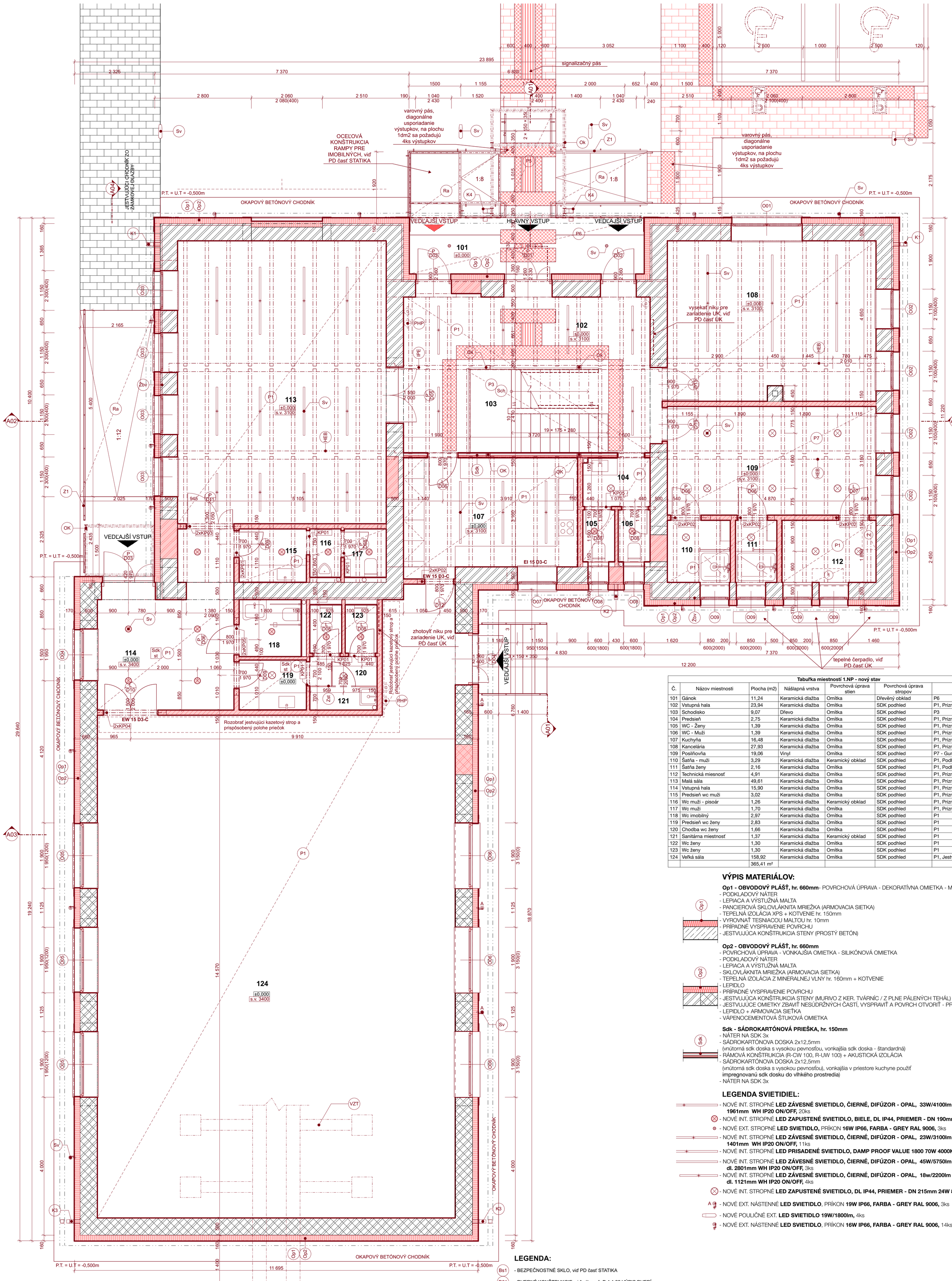

Tabuľka miestností 1.NP - nový stav

Č.	Názov miestnosti	Plocha (m2)	Nášlapná vrstva	Povrchová úprava stien	Povrchová úprava stropov	Poznámka
101	Gánok	11,24	Keramická dlažba	Omítka	Dřevěný obklad	P6
102	Vstupná hala	23,94	Keramická dlažba	Omítka	SDK podhled	P1, Priznané drev. trámy
103	Schodisko	9,07	Dřevo	Omítka	SDK podhled	P3
104	Predsieň	2,75	Keramická dlažba	Omítka	SDK podhled	P1, Priznané drev. trámy
105	WC - Ženy	1,39	Keramická dlažba	Omítka	SDK podhled	P1, Priznané drev. trámy
106	WC - Muži	1,39	Keramická dlažba	Omítka	SDK podhled	P1, Priznané drev. trámy
107	Kuchyňa	16,48	Keramická dlažba	Omítka	SDK podhled	P1, Priznané drev. trámy
108	Kancelária	27,93	Keramická dlažba	Omítka	SDK podhled	P1, Priznané drev. trámy
109	Posilňovňa	19,06	Vinyl	Omítka	SDK podhled	P7 - Gumové fitnes dosky
110	Šatňa - muži	3,29	Keramická dlažba	Keramický obklad	SDK podhled	P1, Podhľad - hydrof. sdk dosky
111	Šatňa ženy	2,16	Keramická dlažba	Omítka	SDK podhled	P1, Podhľad - hydrof. sdk dosky
112	Technická miesnosť	4,91	Keramická dlažba	Omítka	SDK podhled	P1, Priznané drev. trámy
113	Malá sála	49,61	Keramická dlažba	Omítka	SDK podhled	P1, Priznané drev. trámy
114	Vstupná hala	15,90	Keramická dlažba	Omítka	SDK podhled	P1, Priznané drev. trámy a sdk
115	Predsieň wc muži	3,02	Keramická dlažba	Omítka	SDK podhled	P1, Priznané drev. trámy
116	Wc muži - pisoár	1,26	Keramická dlažba	Keramický obklad	SDK podhled	P1, Priznané drev. trámy
117	Wc muži	1,70	Keramická dlažba	Omítka	SDK podhled	P1, Priznané drev. trámy
118	Wc imobilný	2,97	Keramická dlažba	Omítka	SDK podhled	P1
119	Predsieň wc ženy	2,83	Keramická dlažba	Omítka	SDK podhled	P1
120	Chodba wc ženy	1,66	Keramická dlažba	Omítka	SDK podhled	P1
121	Sanitárna miestnosť	1,37	Keramická dlažba	Keramický obklad	SDK podhled	P1
122	Wc ženy	1,30	Keramická dlažba	Omítka	SDK podhled	P1
123	Wc ženy	1,30	Keramická dlažba	Omítka	SDK podhled	P1
124	Veľká sála	158,92	Keramická dlažba	Omítka	SDK podhled	P1, Jestvujúci kazetový strop
		365,41 m²				

VÝPIS MATERIÁLOV:

Op1 - OBVODOVÝ PLÁŠŤ, hr. 660mm- POVRCHOVÁ ÚPRAVA - DEKORATÍVNA OMIETKA - MARMOLIT
- PODKLADOVÝ NÁTER
- LEPIACA A VÝSTUŽNÁ MALTA
- PANCIEROVÁ SKLOVLÁKNITA MRIEŽKA (ARMOVACIA SIETKA)
- TEPELNÁ IZOLÁCIA XPS + KOTVENIE hr. 150mm
- VYROVNAŤ TESNIACOU MALTOU hr. 10mm
- PRÍPADNÉ VYSPRAVENIE POVRCHU
- JESTVUJÚCA KONŠTRUKCIA STENY (PROSTÝ BETÓN)

Op2 - OBVODOVÝ PLÁŠŤ, hr. 660mm
- POVRCHOVÁ ÚPRAVA - VONKAJŠIA OMIETKA - SILIKÓNOVÁ OMIETKA
- PODKLADOVÝ NÁTER
- LEPIACA A VÝSTUŽNÁ MALTA
- SKLOVLÁKNITA MRIEŽKA (ARMOVACIA SIETKA)
- TEPELNÁ IZOLÁCIA Z MINERALNEJ VLNY hr. 160mm + KOTVENIE
- LEPIDLO
- PRÍPADNÉ VYSPRAVENIE POVRCHU
- JESTVUJÚCA KONŠTRUKCIA STENY (MURIVO Z KER. TVÁRNÍC / Z PLNE PÁLENÝCH TEHÁL)
- JESTVUJÚCE OMIETKY ZBAVIŤ NESÚDRŽNÝCH ČASTÍ, VYSPRAVIŤ A POVRCH OTVORIŤ - PREŠKRABAŤ
- LEPIDLO + ARMOVACIA SIEŤKA
- VÁPENOCEMENTOVÁ ŠTUKOVÁ OMIETKA

Sdk - SÁDROKARTÓNOVÁ PRIEŠKA, hr. 150mm
- NÁTER NA SDK 3x
- SÁDROKARTÓNOVA DOSKA 2x12,5mm
(vnútorná sdk doska s vysokou pevnosťou, vonkajšia sdk doska - štandardná)
- RÁMOVÁ KONŠTRUKCIA (R-CW 100, R-UW 100) + AKUSTICKÁ IZOLÁCIA
- SÁDROKARTÓNOVA DOSKA 2x12,5mm
(vnútorná sdk doska s vysokou pevnosťou), vonkajšia v priestore kuchyne použiť impregnovanú sdk dosku do vlhkého prostredia)
- NÁTER NA SDK 3x

LEGENDA SVIETIDIEL:

- NOVÉ INT. STROPNÉ **LED ZÁVESNÉ SVIETIDLO, ČIERNÉ, DIFÚZOR - OPAL, 33W/4100lm 840 dl. 1961mm WH IP20 ON/OFF,** 20ks
- NOVÉ INT. STROPNÉ **LED ZAPUSTENÉ SVIETIDLO, BIELE, DL IP44, PRIEMER - DN 190mm 18W 830,** 12ks
- NOVÉ EXT. STROPNÉ **LED SVIETIDLO,** PRÍKON **16W IP66, FARBA - GREY RAL 9006,** 3ks
- NOVÉ INT. STROPNÉ **LED ZÁVESNÉ SVIETIDLO, ČIERNÉ, DIFÚZOR - OPAL, 23W/3100lm 840 dl. 1401mm WH IP20 ON/OFF,** 11ks
- NOVÉ INT. STROPNÉ **LED PRISADENÉ SVIETIDLO, DAMP PROOF VALUE 1800 70W 4000K IP65,** 3ks
- NOVÉ INT. STROPNÉ **LED ZÁVESNÉ SVIETIDLO, ČIERNÉ, DIFÚZOR - OPAL, 45W/5750lm 840 dl. 2801mm WH IP20 ON/OFF,** 3ks
- NOVÉ INT. STROPNÉ **LED ZÁVESNÉ SVIETIDLO, ČIERNÉ, DIFÚZOR - OPAL, 18w/2200lm 830 dl. 1121mm WH IP20 ON/OFF,** 4ks
- NOVÉ INT. STROPNÉ **LED ZAPUSTENÉ SVIETIDLO, DL IP44, PRIEMER - DN 215mm 24W 830 WT,** 14ks
- NOVÉ EXT. NÁSTENNÉ **LED SVIETIDLO**, PRÍKON **19W IP66, FARBA - GREY RAL 9006,** 3ks
- NOVÉ POULIČNÉ EXT. **LED SVIETIDLO 19W/1800lm,** 4ks
- NOVÉ EXT. NÁSTENNÉ **LED SVIETIDLO**, PRÍKON **16W IP66, FARBA - GREY RAL 9006,** 14ks

LEGENDA:

- JESTVUJÚCE KONŠTRUKCIE
- NOVONAVRHOVANÉ KONŠTRUKCIE
- PRENOSNÝ HASIACI PRÁŠKOVÝ PRÍSTROJ
- PRIESTOR PRE FOTOVOLTAICKÉ ZARIADENIA
- PRIESTOR PRE ELI ZARIADENIA

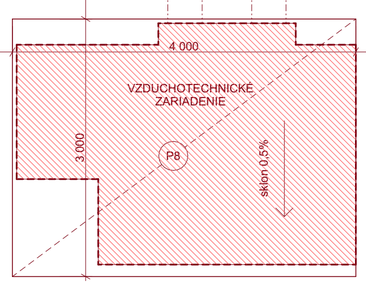

LEGENDA:

- Bs1 - BEZPEČNOSTNÉ SKLO, viď PD časť STATIKA
- D01 - DVERNÉ KONŠTRUKCIE, viď výkres č. D.1.1.22 VÝPIS DVERÍ
- HEB - HEB 240, viď PD časť STATIKA
- IPE - IPE 240, viď PD časť STATIKA
- KP.. - KERAMICKÝ PREKLAD, viď VÝPIS PREKLADOV
- Kd - KOMINOVÁ KRYCIA DOSKA
- K1 - KLAMPIARSKE PRVKY, viď VÝPIS KLAMPIARSKÝCH PRVKOV
- O01 - OKENNÉ KONŠTRUKCIE, viď výkres č. D.1.1.21 VÝPIS OKIEN
- Ok - OCEĽOVÁ KONŠTRUKCIA, viď PD časť STATIKA
- Op1 - OBVODOVÝ PLÁŠŤ, viď SKLADBA OBVODOVÉHO PLÁŠŤA, výk. č. D.1.1.20 DETAILY
- PHP - PRENOSNÝ HASIACI PRISTROJ, viď PD PROTIPOŽIARNEJ OCHRANY STAVBY
- P1.. - PODLAHA, viď SKLADBA PODLÁH
- Ra - RAMPA PRE IMOBILNÝCH, viď PD časť STATIKA
- S1 - STRECHA, viď SKLADBA STRECHY
- Sv - SVIETIDLO, viď VÝPIS LEGENDA SVIETIDIEL
- So1 - STREŠNÉ OKNO, viď výkres č. D.1.1.24 VÝPIS STREŠNÝCH OKIEN
- Sdk - SÁDROKARTÓNOVÁ PRIEČKA - AKUSTICKÁ, viď VÝPIS MATERIÁLOV
- Sdk st - SÁDROKARTÓNOVÝ STROP
- Pds - SÁDROKARTÓNOVÁ PREDSTENA, viď VÝPIS MATERIÁLOV
- Z1 - ZÁMOČNÍCKE PRVKY, viď PD časť STATIKA
- Zst - ZÁSTENA 2000/1950 (v/š), deliaca priečka na rektifikačných nôžkach (výška 150mm), materiál: HPL (vysokotlaký laminát) dvere 700/2000mm
- Žbv - ŽELEZOBETÓNOVÝ VENIEC, viď PD časť STATIKA
- VZT - VZDUCHOTECHNICKÉ ZARIADENIE, viď PD časť VZDUCHOTECHNIKA

DEBARIERIZAČNÉ PRVKY PRE OSOBY SO ZNÍŽENOU SCHOPNOSŤOU POHYBU A ORIENTÁCIE:

- Signálny pás pre nevidiacich na chodníku:
- Varovný pás pre nevidiacich pred vstupom do vozovky, na schodisko a rampy:
  Varovný pás umiestniť v odstupe (350 – 400) mm od hrany schodu, rampy
  Diagonálne usporiadanie výstupkov, na plochu 1dm2 sa požadujú 4ks výstupkov
- Vodiaci línia pre nevidiacich:
  Šírka umelej vodiacej v exteriéri je 400 mm, v interiéri 300 mm. Je nutné, aby farebne kontrastovala s okolím. Kríženie línií sa vyznačuje hladkou plochou s veľkosťou (400 x 400) mm, v interiéri (300 x 300) mm. Na línii a vo vzdialenosti min. 800 mm na obe strany od okrajov línie nesmú byť umiestnené ani nesmú zasahovať žiadne prekážky. Výška reliéfu vodiaceho pásu musí byť výšky 5 mm ±1 mm (minimálna výška 4 mm).

VÝPIS KERAMICKÝCH PREKLADOV		počet
KP01	Keramický preklad KP7 - 1000m, min. dĺžka uloženia 125mm	7 ks
KP02	Keramický preklad KP7 - 1250m, min. dĺžka uloženia 125mm	8 ks
KP03	Keramický preklad KP7 - 1750m, min. dĺžka uloženia 125mm	2 ks
KP04	Keramický preklad KP7 - 2000m, min. dĺžka uloženia 200mm	2 ks
KP05	Keramický preklad KP7 - 2250m, min. dĺžka uloženia 200mm	3 ks

POZNÁMKY:
- JE NUTNÉ DODRŽIAVAŤ TECHNOLOGICKÉ PREDPISY (TECHN. LISTY) A POSTUPY URČENÉ VÝROBCAMI JEDNOTLIVÝCH VÝROBKOV A MATERIALOV (PODLAHY, ZATEPĽOVACÍ SYSTÉM, OKNÁ A DVERE atď.

POZNÁMKY:
- JEDNÁ SA O REKONŠTRUKČNÉ PRÁCE, KTORÝM PREDCHÁDZALO ZAMERANIE OBJEKTU. NEBOLI VYKONANÉ VŠETKY SONDY A OBNAŽENIA JESTVUJÚCICH KONŠTRUKCIÍ. PO OBNAŽENÍ TÝCHTO KONŠTRUKCIÍ PRI REALIZÁCIÍ JE NUTNÉ PRÍPADNÉ NEZROVNALOSTI KONZULTOVAŤ S DODÁVATEĽOM, PROJEKTANTOM, ARCHITEKTOM A INVESTOROM.

±0,000 = 273,7 m n. m., B.p.v.

schémy / schemes

autorizácia / authorisation

UPOZORNENIE!!!
TENTO VÝKRES JE NEHMOTNÝM MAJETKOM ZHOTOVITEĽA. OBSAH TOHTO VÝKRESU JE PREDMETOM OBCHODNÉHO TAJOMSTVA. POŽIČAŤ, ZVEREJNIŤ, ROZMNOŽIŤ, POUŽIŤ NA ÚČELY INÉ AKO STAVBY, UKÁZAŤ Z NIEHO ODPISY, VÝPISY ALEBO KOPÍE BEZ PÍSOMNÉHO SÚHLASU ZHOTOVITEĽA JE PORUŠENIE PLATNÝCH PRÁV !!!

spracovateľ / processor: marko architekti s.r.o.

investor: Obec Staškovce, Staškovce 74, Stropkov, 090 23

projekt: **Zníženie energetickej náročnosti OcÚ v obci Staškovce,** Staškovce 74, Stropkov, 090 23, KN-C par.č. 500

výkres: **Pôdorys 1.NP - nový stav**

mierka / scale: **1:50**

číslo výkresu / drawing number: **D.1.1.11**

autor - architekt / autor - architect: **Ing. arch. Peter Marko**

zodpovedný projektant / responsible designer: **Ing. arch. Peter Marko**

hlav. inž. / **Ing. arch. Peter Marko**

vypracoval / worked out: **Ing. arch. Peter Marko**

35	DRS	01	00	03 25	pare	profesia / discipline	ASR
akcia / action	stupeň / stage	st. objekt / building	revízia / revision	dátum / date		číslo zákazky	